

ÉTUDE D'IMPACT DE LA FERMETURE DE LA PLACE DES THERMES À AIX-LES-BAINS EN PHASE TRAVAUX | 73

Carte de la réglementation des vitesses ▼



Diagramme écoulement total HPS ▼



Profil en travers ▼

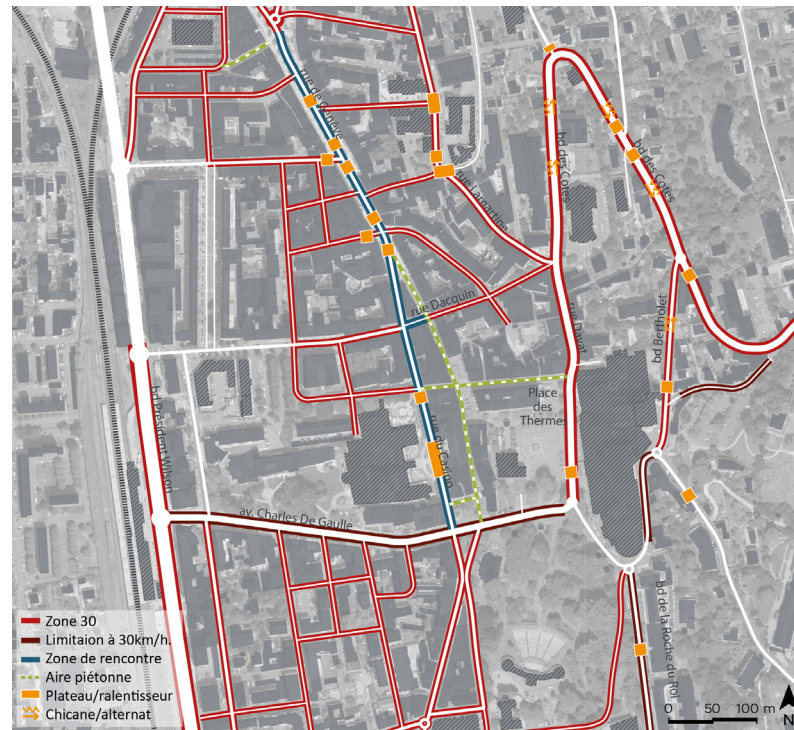
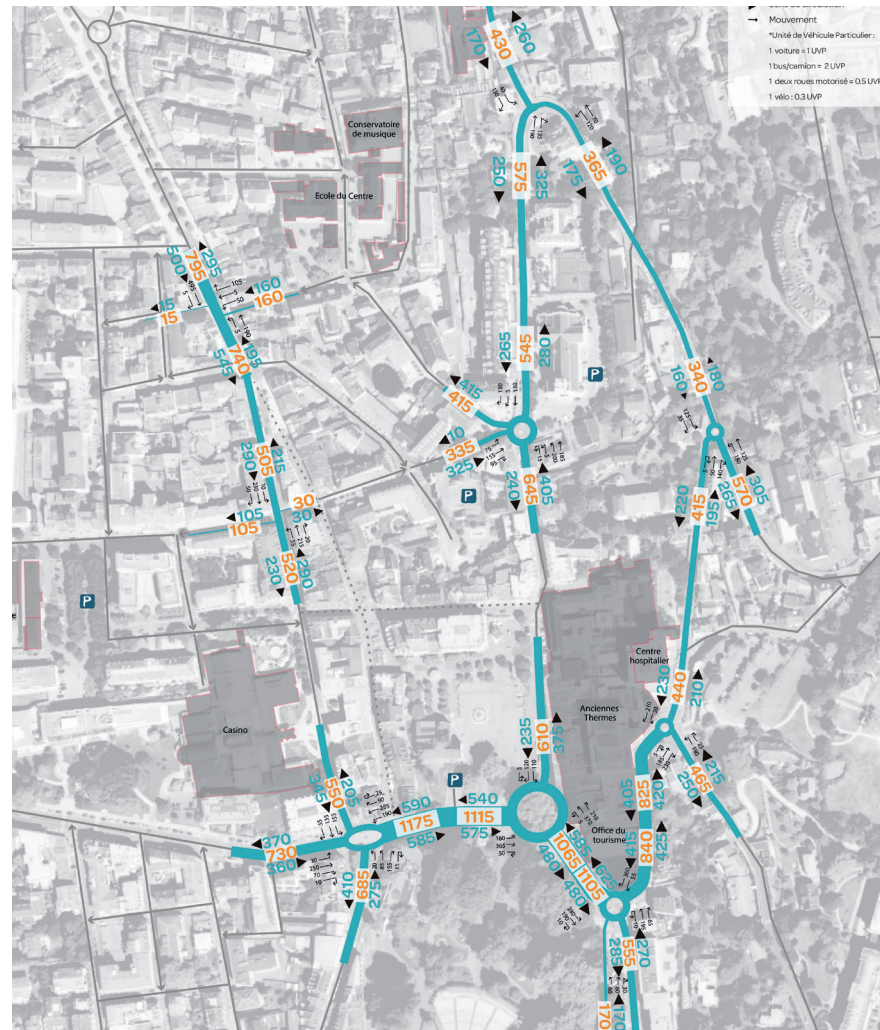
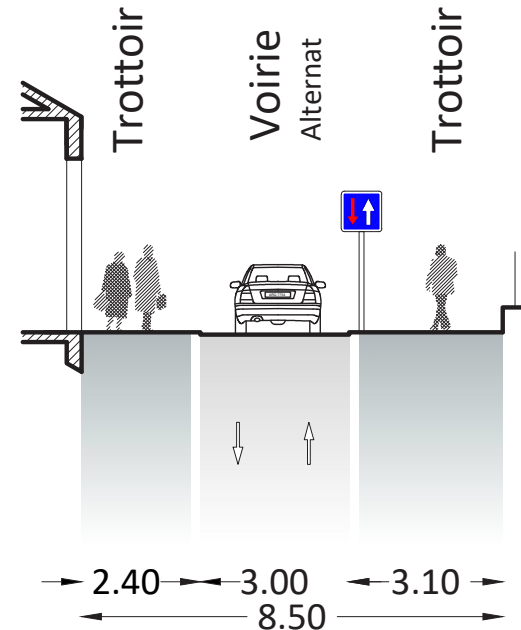

Trafic projeté HPM OD - sens Sud-Nord ▼

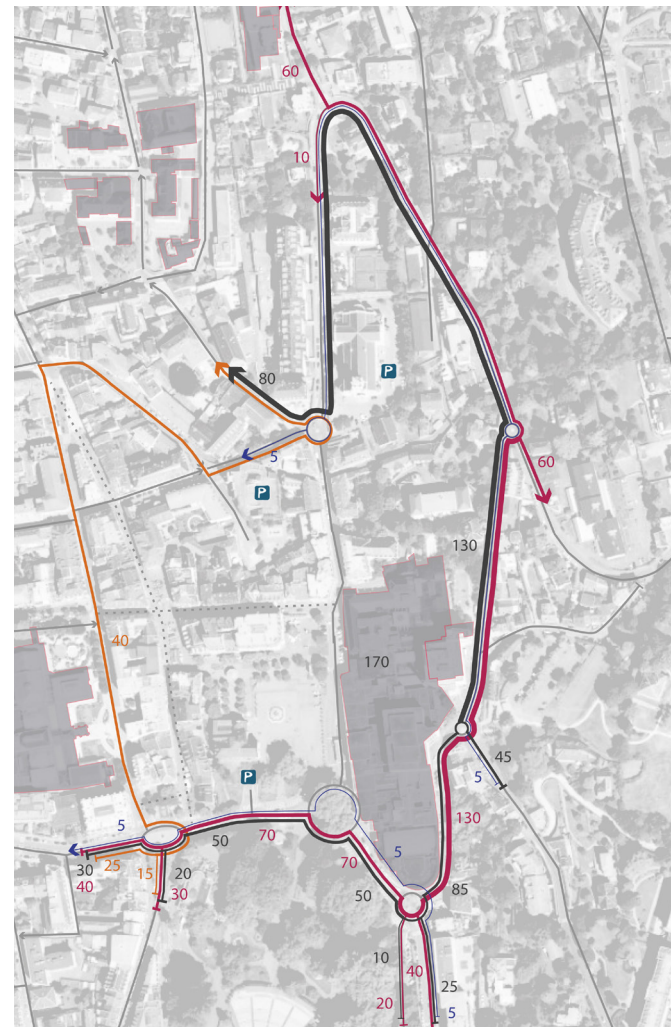

Capacité future des carrefours ▼



carte du réseau TC centre d'Aix-les-Bains ▼

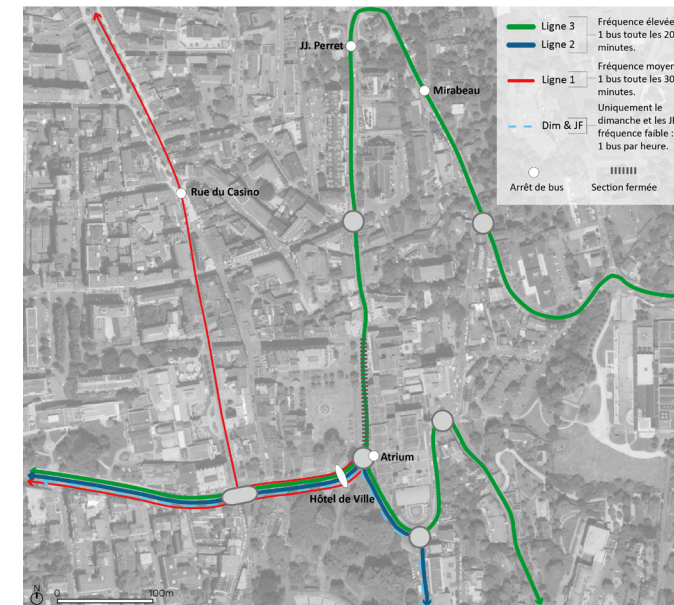

MAÎTRE D'OUVRAGE

Commune d'Aix-les-Bains (73)

Contact : Camille JAN, Service voirie infrastructure

- 04 79 35 04 52

DESCRIPTIF MISSION / PROJET

La commune d'Aix-les-Bains a fait appel à l'équipe d'ARTER pour la réalisation d'une étude d'impact pour anticiper les reports du trafic durant les travaux d'extension du parking de l'hôtel de ville (2 ans). Elle a été réalisée en 3 phases consécutives. La première a été un diagnostic de la circulation dans le secteur d'étude, suivi d'une analyse des conditions sous travaux.

La dernière étape consiste à la recherche de solutions de réduction des impacts identifiés lors de l'étude. Pour cela des comptages directionnels, ont été réalisés sur 9 carrefours.

Le secteur touché par les travaux est très fréquenté. Il rassemble de nombreux commerces, services et restaurants.

L'impact de la fermeture à la circulation de la place des Thermes a fait l'objet d'une analyse des reports de trafics sur les voiries du secteur. Des mesures d'accompagnement ont été proposées dans les rues adjacentes, notamment la suppression de places de stationnement, d'écluse et l'ajout d'une voie d'entrée sur le carrefour giratoire Charles de Gaulles et rue du casino pendant les travaux. Les transports en commun sont également impactés, une déviation de la ligne 3 a été proposée.

INFOS PROJET

Mission | Étude d'impact mobilité et/ou stationnement

Date | 2020 - en cours

Équipe | ARTER (mobilité)

Resp. de l'étude ARTER | G.ARNAUD

Montant mission ARTER | 13475 €HT

ARTER
paysage | urbanisme | mobilité

