

MAÎTRISE D'ŒUVRE POUR L'AMÉNAGEMENT DE LA PLACE DE LA GARE À CHAMBÉRY | 73

Une porte de ville à valoriser ▼

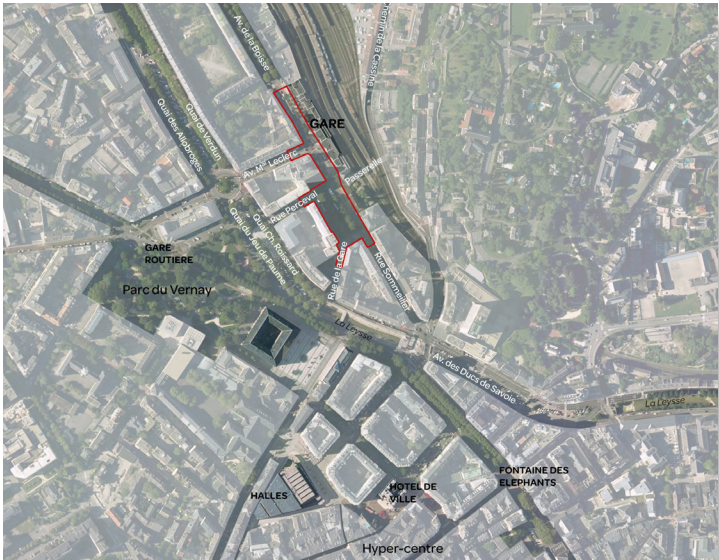

Plan général des aménagements ▼

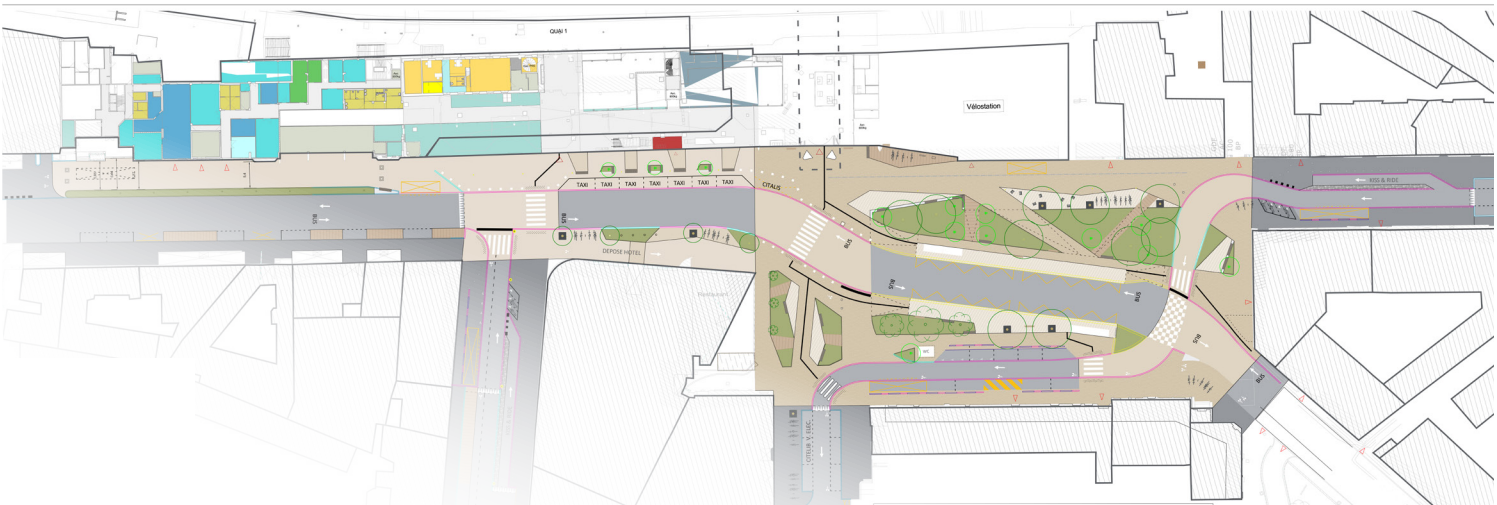

◀ Croquis d'aménagement / Profil en travers de la place ▼

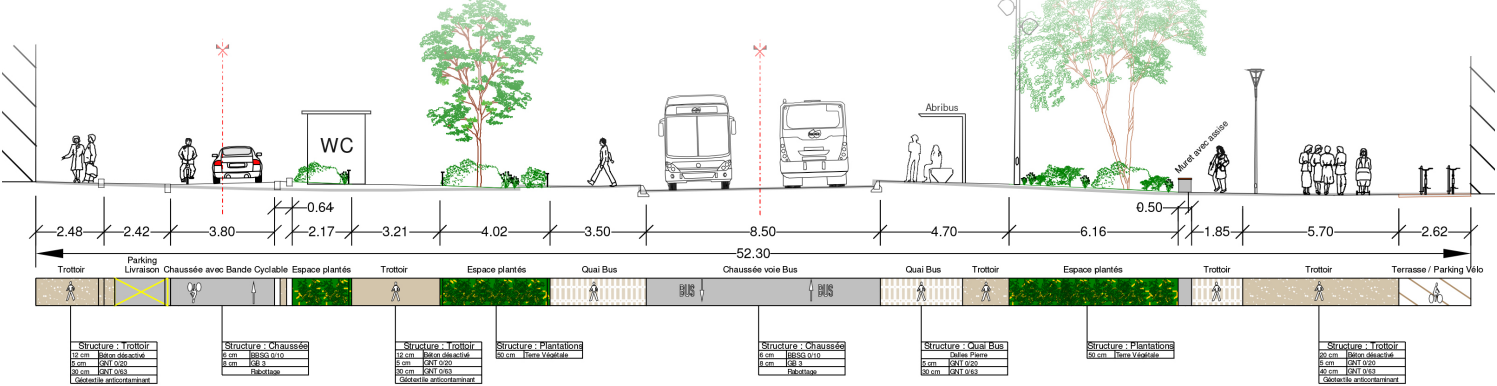

Photographies du projet réalisé ▼



MAÎTRE D'OUVRAGE

Communauté d'Agglomération Grand Chambéry (73)
Contact : Philippe VERNAY, chef de projet Voiries -
06 20 72 09 56

DESCRIPTIF MISSION / PROJET

La requalification de la place de la Gare s'intègre dans une réflexion globale menée avec les élus et techniciens de la ville et de Grand Chambéry.

Plusieurs projets ont modifié les usages du secteur de la gare :

- la réalisation du **Pôle d'Échange Multimodal** : réorganisation des accès à la gare, génération de nouveaux besoins...
- la **modification du plan de circulation de la ville** : nouvelle offre de transport en commun

L'un des enjeux majeur de l'aménagement consistait à proposer un **espace multimodal** qui concilie à la fois une mise en valeur du cadre de vie et l'optimisation des usages liés aux différentes activités présentes sur le site (commerces, gare, secours, livraisons, taxis...).

Le projet devait également répondre aux objectifs de mise en valeur paysagère et urbaine permettant de donner à la place de la Gare une nouvelle image, à la hauteur des ambitions portées par le projet de requalification du secteur imaginé par ARTER lors des études de faisabilité. Le projet a été conçu de manière à aménager la place de la Gare comme un **lieu de centralité au contact du centre-ville** pour en faire un lieu attractif et **"vitrine"** de Chambéry, une **porte d'entrée** sur la ville et plus globalement l'agglomération.

INFOS PROJET

Mission | Maîtrise d'œuvre en paysage urbain
Date | 2018 - 2019
Équipe | UGUET (VRD) - ARTER (paysage)
Resp. de l'étude ARTER | P. COLIN
Montant mission ARTER | 19 760 € HT
Montant travaux | 1 400 000 € HT
Étendue projet | 6 000 m²