

ÉTUDE DE FAISABILITÉ POUR LA RÉALISATION D'UNE LIAISON DOUCE CENTRE-VILLE <> MORETTE À THÔNES | 74

Plan d'aménagement de la liaison douce ▼

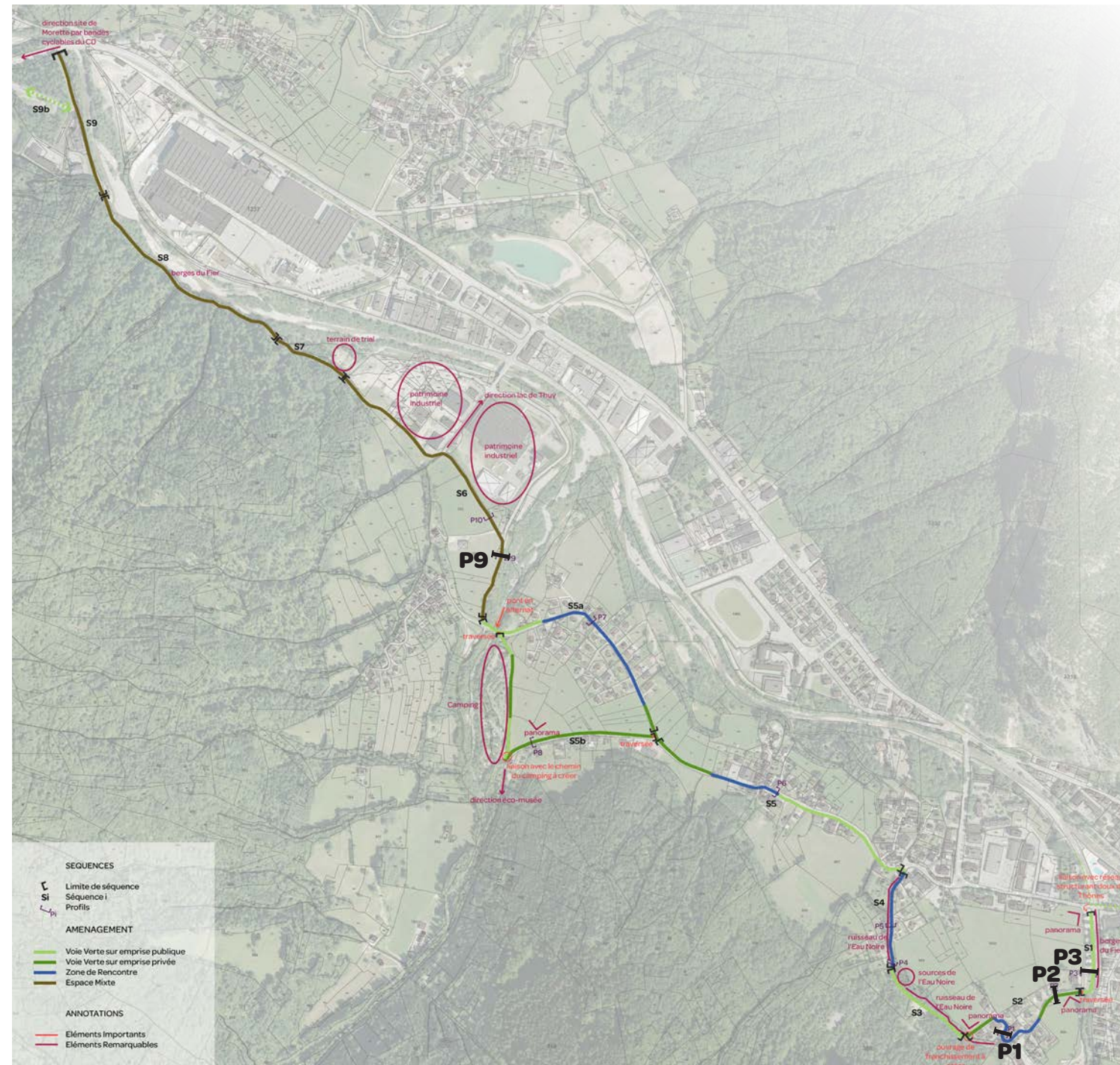

Estrais des profils réalisés ▼

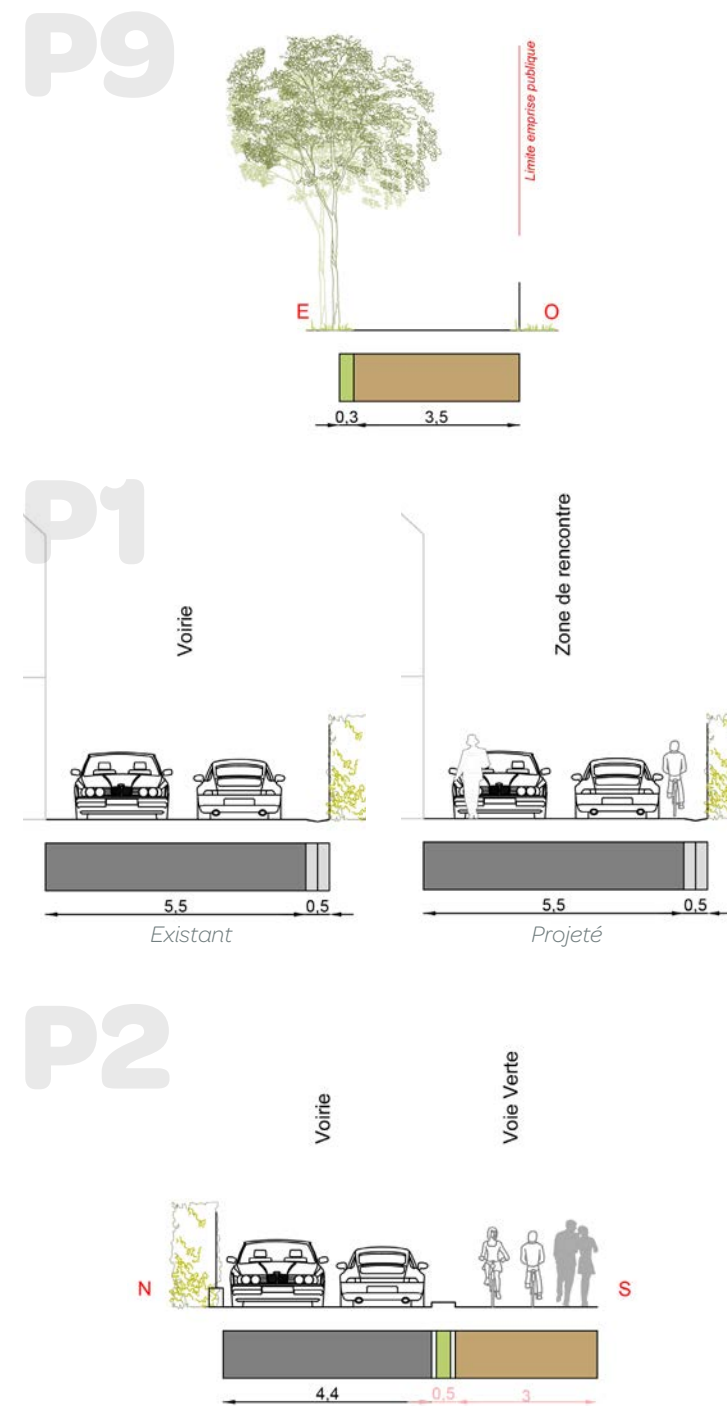

MAÎTRE D'OUVRAGE

Commune de Thônes (74)

Contact : Pierre BIBOLLET, maire ou Christine RAYBAUD,
DST - 04 50 02 91 72

DESCRIPTIF MISSION / PROJET

La Communauté de Communes des Vallées de Thônes (CCVT) s'est lancée depuis peu dans l'élaboration d'une candidature « espace valléen », démarche qui vise la valorisation touristique des particularités du territoire (notamment son patrimoine naturel et culturel) par un tourisme intégré, en s'appuyant sur les économies locales et au service de la qualité de vie de l'ensemble du territoire.

Dans le cadre de cette démarche, il est projeté de réaliser une liaison entre le centre-ville de Thônes et le site de Morette, afin d'établir un lien organique avec les aménagements programmés de la plaine du Fier par le Conseil Départemental.

Le projet consiste à définir un tracé qui évite au maximum les axes routiers en direction du chemin des Vid'Zeu, de mettre en valeur cet itinéraire et en particulier les sources de l'Eau Noire à Tronchine et de valoriser l'axe naturel de la piste existante sur la rive gauche du Fier, tout en privilégiant la sécurité et le partage de cet itinéraire.

Les propositions d'aménagement établies par ARTER tiennent compte des emprises, du foncier (public ou privé) disponible et des éléments remarquables constatés sur l'itinéraire, et différentes selon une analyse séquentielle préalablement établie par notre agence. Des profils des aménagements ainsi qu'un estimatif du montant des travaux ont été réalisés.

INFOS PROJET

Mission | Étude d'aménagement d'espaces naturels et/ou de loisirs

Date | 2016

Équipe | ARTER (mobilité, paysage)

Resp. de l'étude ARTER | G. ARNAUD

Montant mission ARTER | 3 360 €HT

Étendue projet | 5 km de long

ARTER
paysage | urbanisme | mobilité

