

PLAN DE STATIONNEMENT ET DE CIRCULATION, SUR LE CENTRE-VILLE DE CHALLES-LES-EAUX | 73

Hiérarchisation du réseau ▼

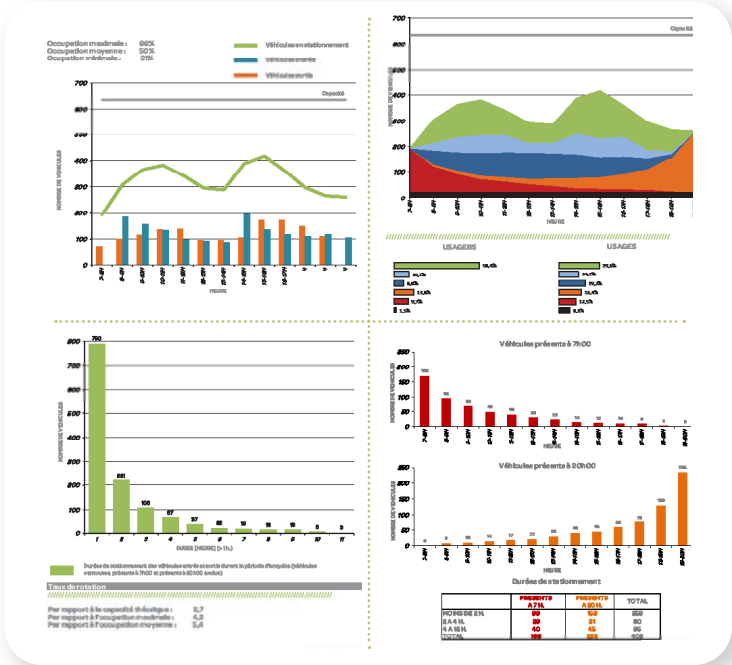

Repérage des secteurs clés ▼

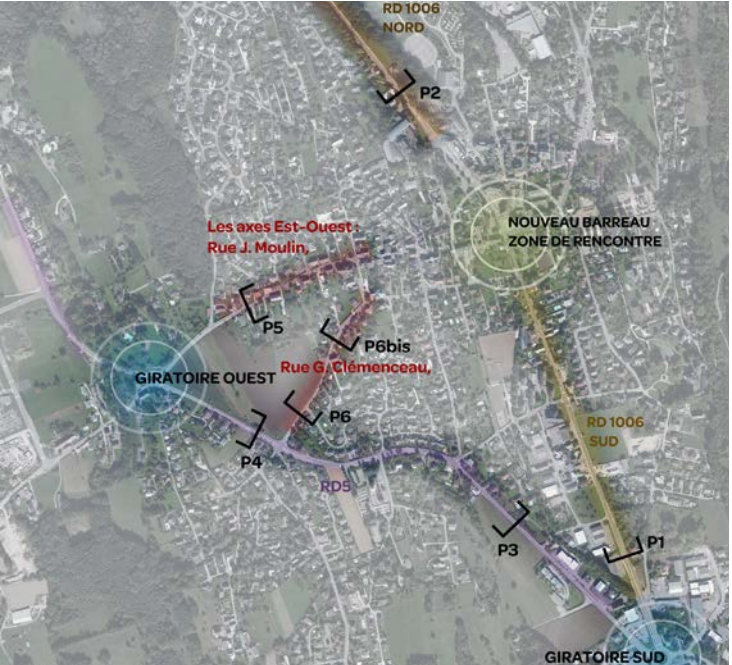

MAÎTRE D'OUVRAGE

Commune de Challes-les-Eaux (73)
Contact : Karine LOUVETON, DST - 04 79 72 80 91

DESCRIPTIF MISSION / PROJET

La commune de Challes-les-Eaux a souhaité renforcer son attractivité. Elle développe un projet de ZAC, engageant la densification des activités, des commerces et du logement dans le centre. Parallèlement, le PLU de la commune prévoit l'urbanisation de dents creuses à proximité immédiate du centre-ville.

La ville a mandaté ARTER pour la réalisation d'un diagnostic circulation et stationnement sur le territoire communal et l'évaluation de l'impact de ces projets.

Le diagnostic a mis en évidence les incohérences entre le Plan de Déplacement Urbain de l'agglomération, les aménagements réalisés et les objectifs de la commune.

Il a donc été proposé différents scénarios de hiérarchisation technique du réseau et décrit les aménagements à mettre en œuvre pour le scénario retenu.

Nos recommandations ont permis de prévoir la pérennisation de la principale rue du centre-ville. Nous avons proposé le maillage du réseau cyclable par la création de pistes cyclables bidirectionnelles et de double sens cyclables. Les carrefours ayant des difficultés pour répondre à la demande future ont fait l'objet de préconisations d'aménagement (esquisses).

Coupes de principe de l'état existant ▼

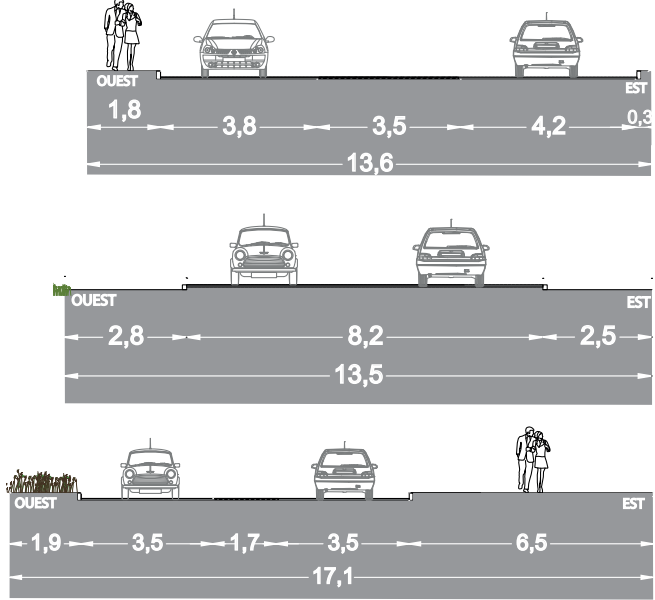

Préconisations d'aménagement - Esquisse ▼



Préconisations d'aménagement - Coupe de principe de l'Avenue de Chambéry Sud / RD 1006 ▼

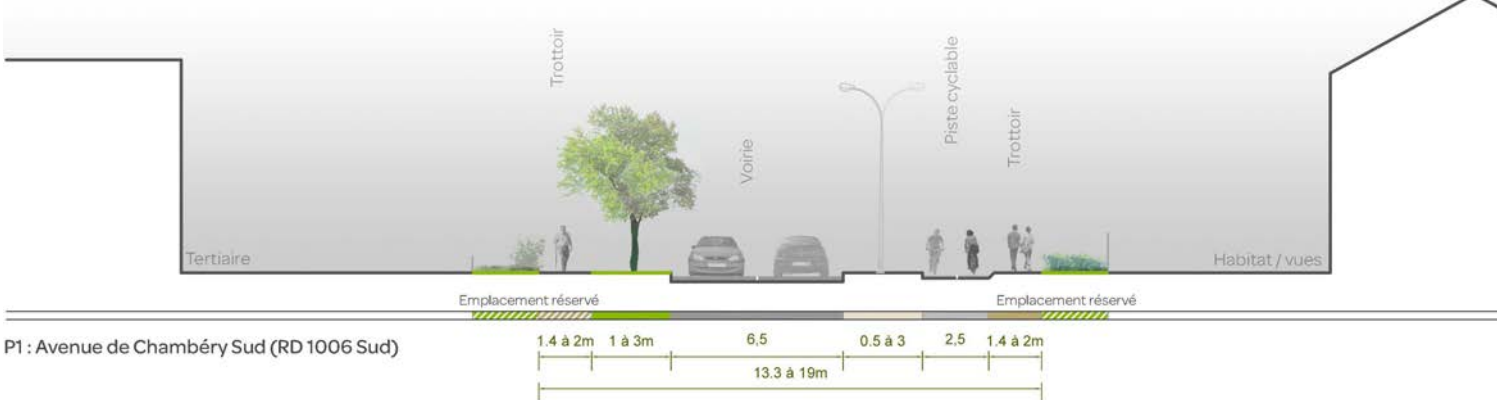

INFOS PROJET

Mission | Étude d'organisation des mobilités et/ou du stationnement
Date | 2013
Équipe | ARTER (mobilité, paysage)
Resp. de l'étude ARTER | G. ARNAUD
Montant mission ARTER | 8 115 € HT