

# AMÉNAGEMENT D'UN PARCOURS DE DÉCOUVERTE AUX ABORDS DU SITE DE THOMAS II AU BOURG-DU-LAC | 73

Etat des lieux du site - approche globale ▼

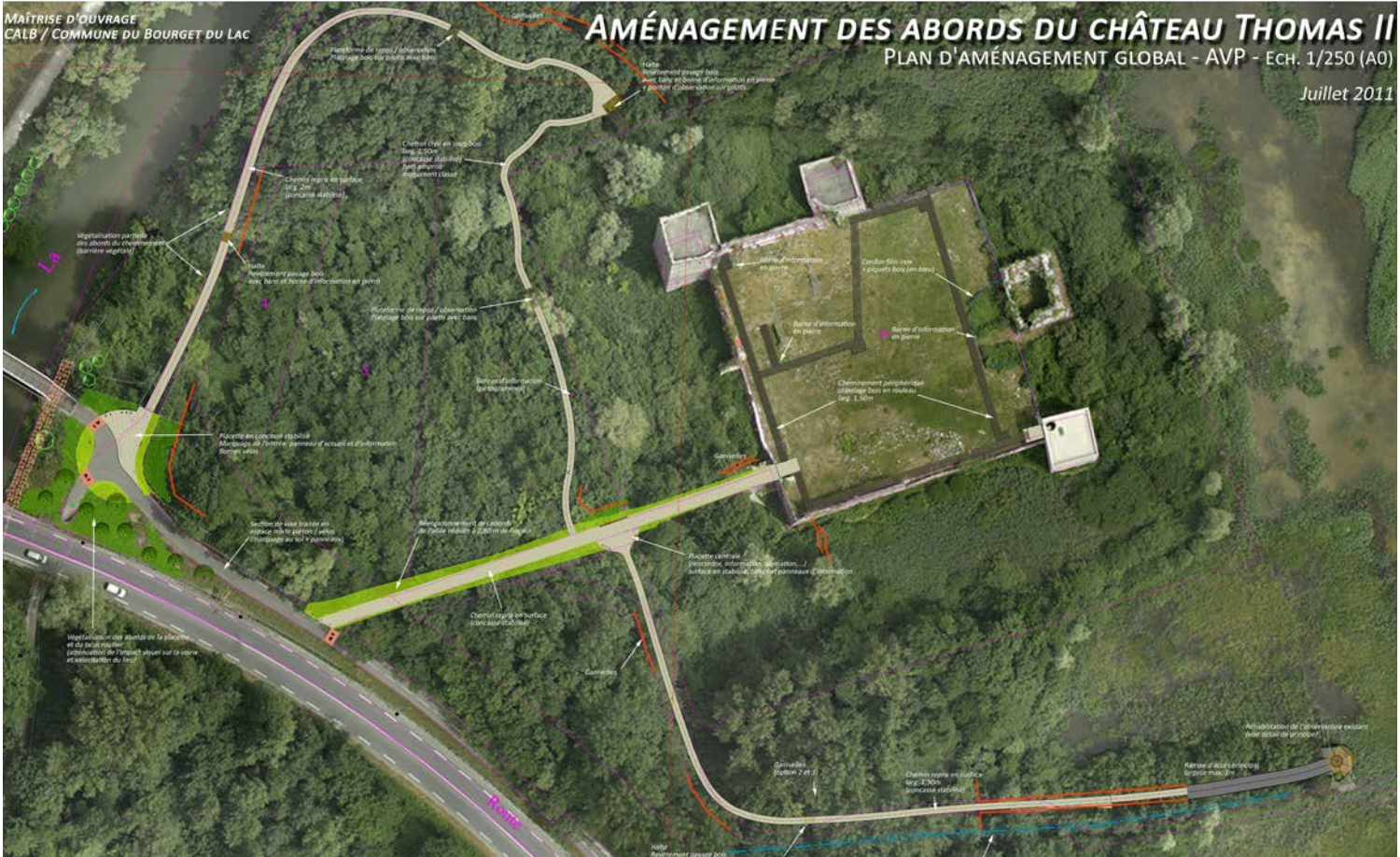

Plan d'aménagement global et détails des aménagements ▼



Photographies des aménagements réalisés ▼



## MAÎTRE D'OUVRAGE

Conservatoire du littoral

Contact : Marie BAR, chargée de mission «Alpes du Nord et Jura» - 06 74 93 09 21

## DESCRIPTIF MISSION / PROJET

La CALB et la commune du Bourget du Lac se sont associées sur ce projet dans le but de mettre en valeur le domaine de Buttet, propriété du Conservatoire du Littoral, avec son château dit «Thomas II» et sa zone naturelle, tous deux étant des sites classés.

L'ensemble de l'aménagement est situé en zone humide Natura 2000 et est soumis à de nombreuses contraintes administratives du fait du caractère patrimonial important du site (loi sur l'eau, passage en commission des sites, avis conforme ABF et archéologues,...).

En tant que paysagiste, Pierre COLIN a été désigné comme chef de projet pour réaliser l'ensemble des études d'aménagement et piloter l'équipe de maîtrise d'œuvre sur ce projet. Une concertation importante a été menée avec les différents acteurs et partenaires du projet (CALB, commune, Conservatoire du Patrimoine Naturel, Conservatoire du Littoral, ABF, DDT, DRAC,...) pour répondre aux besoins et volontés de chacun et offrir une promenade «confort» et des aménagements d'accueil et de découverte qui soient le plus intégrés possible, respectant la faune, la flore environnante mais également le site archéologique du château, de sa cour et des douves. L'ensemble des matériaux et végétaux utilisés, ainsi que le mobilier mis en place, ont fait l'objet d'une étude et de recherches particulières pour s'accorder au mieux à l'ambiance naturelle des lieux.

## INFOS PROJET

Mission | Maîtrise d'œuvre en paysage naturel

Date | 2011 - 2013

Équipe | ARTER (paysage) - SITETUDES (VRD)

Resp. de l'étude ARTER | P. COLIN

Montant travaux | 315 000 €HT

Étendue projet | 175 ha

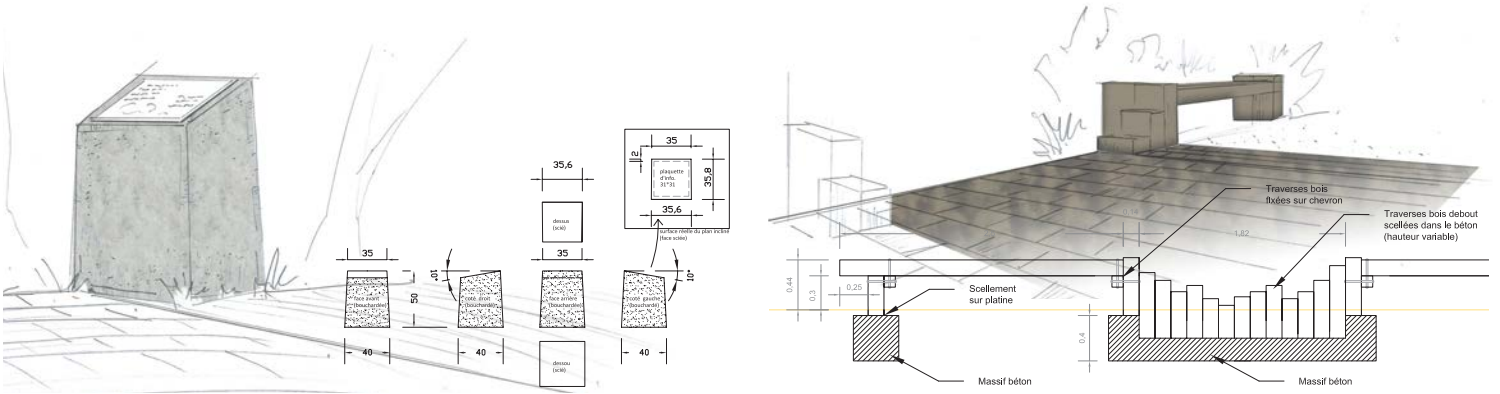

**ARTER**  
paysage | urbanisme | mobilité

